

Organigramm

Qualitätsmanagement-Dokumentation

Lebenshilfe-Werk Kreis Waldeck-Frankenberg e.V.

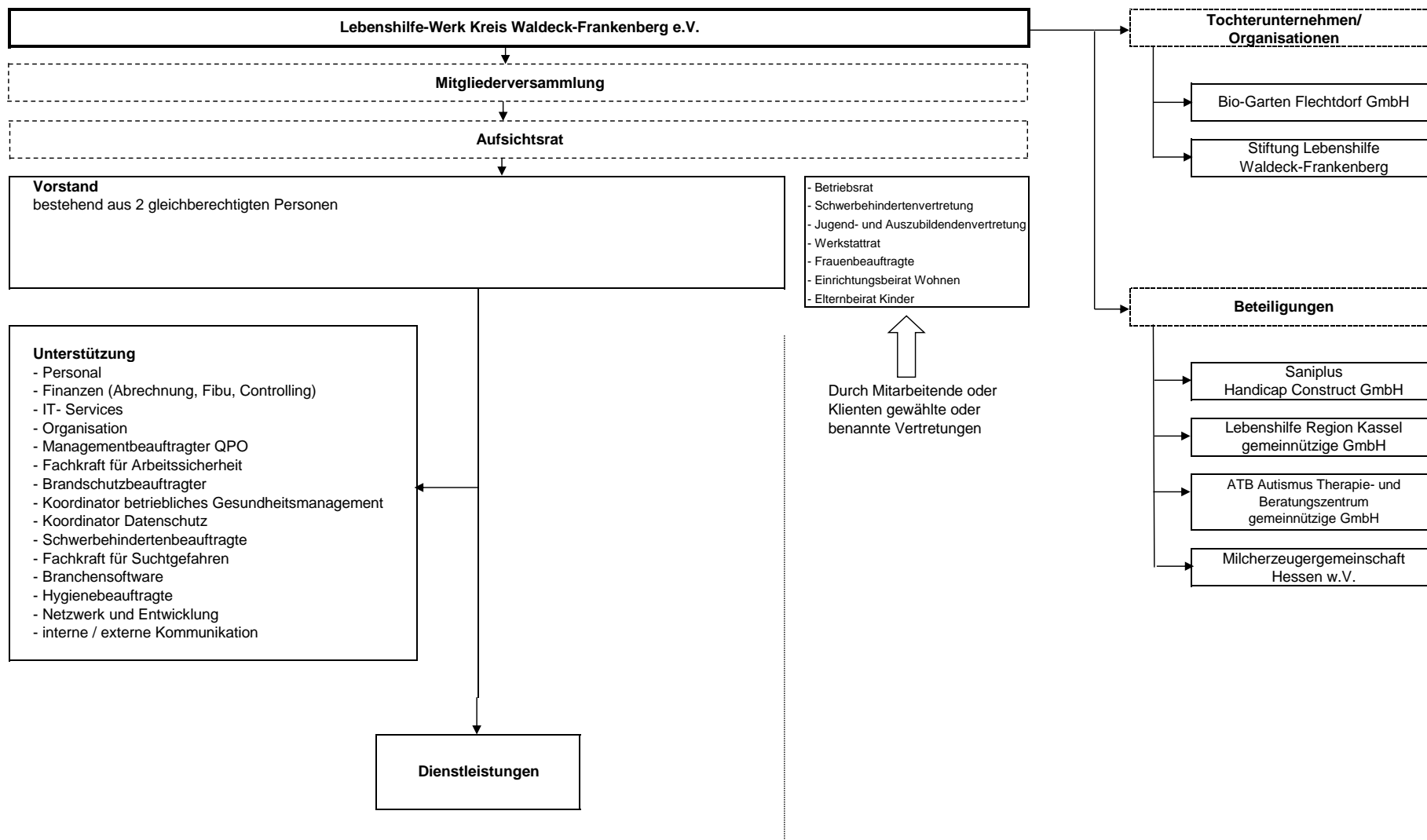

Organigramm

Qualitätsmanagement-Dokumentation

Lebenshilfe-Werk Kreis Waldeck-Frankenberg e.V.



Vorstand	
Hille, Christoph	Hentrich, Dorike
<u>Sekretariat Vorstand</u>	<u>Sekretariat Vorstand</u>
<u>interne / externe Kommunikation</u>	<u>interne / externe Kommunikation</u>
<u>StellWerk</u>	<u>FamZ BW</u>
<u>WfbM FKB</u>	<u>FamZ FKB</u>
<u>WfbM KB</u>	<u>FamZ KB</u>
<u>WfbM Hofgut RH</u>	<u>Frühförderung</u>
<u>Wohnen Region TWI/ARO (bes. Wohnformen, ABW)</u>	<u>Wohnen Region BW (bes. Wohnformen, ABW, MitLeben, FED, BWF)</u>
<u>Tagesförderstätte FKB</u>	<u>Wohnen Region FKB (bes. Wohnformen, ABW, FWM, UK)</u>
<u>Tagesförderstätte KB</u>	<u>Wohnen Region KB (bes. Wohnformen, ABW, MitLeben)</u>
<u>Unterstützung</u>	<u>APD</u>
<u>Finanzen (Abrechnung, Controlling, Fibu)</u>	<u>Unterstützung</u>
<u>Managementbeauftragter QPO</u>	<u>Gesundheit (BGM-Steuerkreis, Sucht, Hygiene)</u>
<u>Brandschutzbeauftragter</u>	<u>Koordination betriebliches Gesundheitsmanagement</u>
<u>Koordinator Datenschutz</u>	<u>Fachkraft für Arbeitssicherheit</u>
<u>Schwerbehindertenbeauftragte</u>	<u>Netzwerk und Entwicklung</u>
<u>Organisation</u>	
<u>Personal</u>	
<u>IT-Services</u>	
<u>Branchensoftware</u>	
<u>Vermietung im Zweckbetrieb</u>	

12050DS_99W

12050DS_99W Organigramm.xls

Erstellt/geändert
Datum/Name

2024-01-19/Las

Freigegeben
Datum/Name

2024-01-24/HiC

Seite

2 von 4



Aufbauorganisation

Frühe Bildung

Teilhabe am Arbeitsleben

Soziale Teilhabe

FF

FamZ KB

FamZ FKB

FamZ BW

WfbM KB

WfbM FKB

WfbM RH

Wohnen
Twiste
Bad Arolsen

Tagesförder-
stätte

StellWerk

Wohnen KB

Wohnen FKB

Wohnen BW

APD

BWF

FED



Ablauforganisation

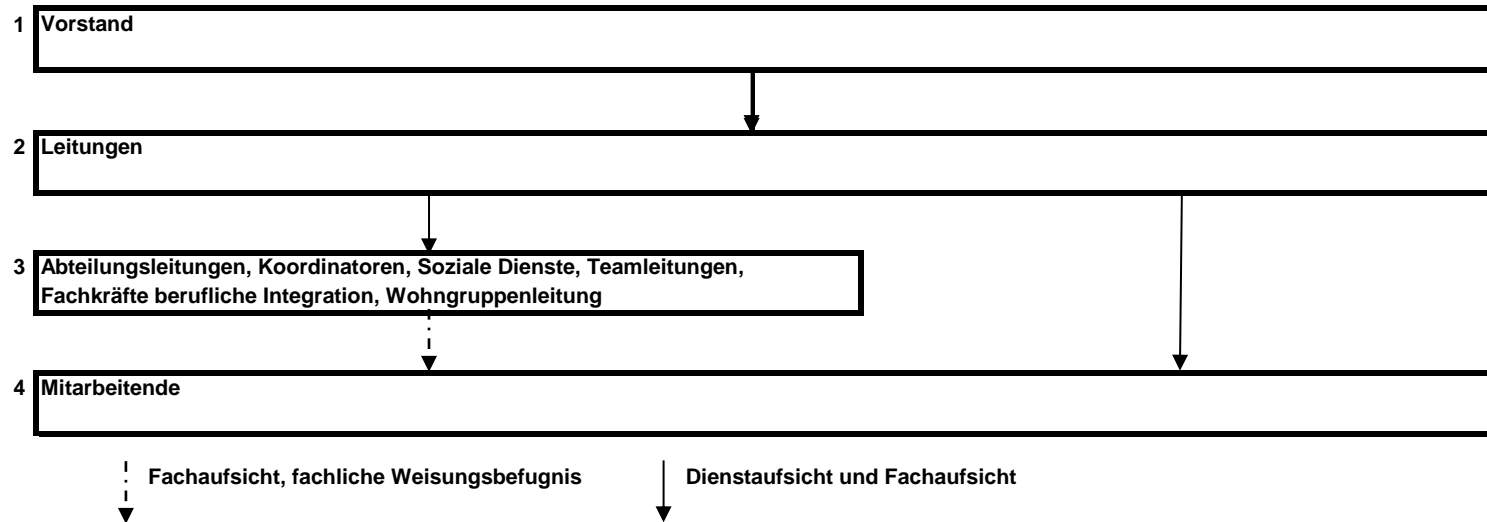

Die Zahlen am linken Rand geben die jeweilige Hierachiestufe an.

12050DS_99W	Erstellt/geändert Datum/Name	Freigegeben Datum/Name	Seite
12050DS_99W Organigramm.xls	2024-01-19/Las	2024-01-24/HiC	4 von 4